CLEARFIL™ AP-X ES-2

ESTÉTICA LEVADA AO LIMITE

CONCEITO DE COR APROVADO PELA VITA



CLEARFIL™ AP-X ES-2

O CLEARFIL™ AP-X ES-2 é um compósito nanohíbrido, que proporciona uma correspondência de cores precisa, excelentes polimeto e propriedades físicas, tornando-o ideal para restaurações tanto em dentes anteriores como em posteriores. Ele é formulado com viscosidade ótima e não é pegajoso, garantindo fácil manipulação e inserção.
O sistema de seleção de cor exclusivo baseado em "luminosidade/valor" fornece opções de escolha de cor para aplicações simples de camada única (Classic) e estratificação (Premium) para restaurações altamente estéticas.



DIFUSÃO DE LUZ: EXCELENTE ADAPTAÇÃO E HARMONIZAÇÃO DE CORES

Com sua propriedade exclusiva de Difusão de Luz, o CLEARFIL™ AP-X ES-2 reproduz as propriedades ópticas naturais da estrutura dental. Esta propriedade difunde a luz em todas as direções, mimetizando dentes naturais e conseguindo uma mistura natural dos tons das estruturas adjascentes, restaurações altamente estéticas e excelente adaptabilidade das cores.

Cores CLEARFIL™ AP-X ES-2 Classic A2 e A3:

capazes de cobrir as 16 cores de a escala VITA Classical nas cavidades da classe I

Cor de Dentes de Resina Acrílica

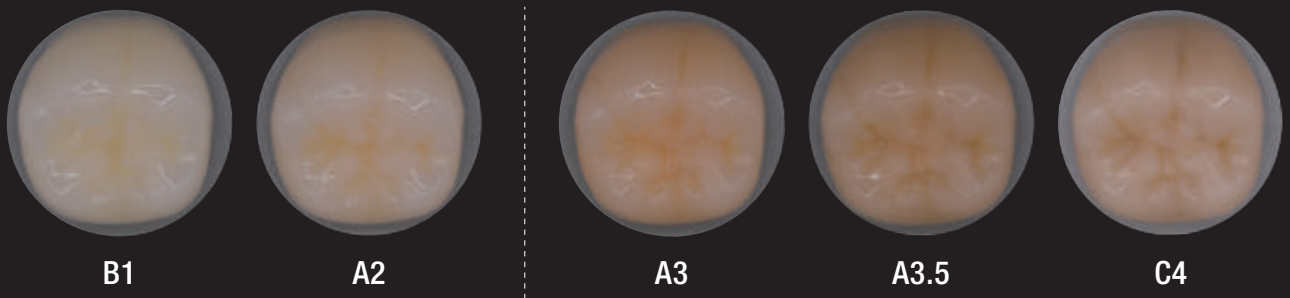

Cor de Dentes de Resina Acrílica

A2 para cobrir as cores B1, A1, B2, D2, A2, C1, C2

A3 para cobrir as cores D4, A3, D3, B3, A3.5, B4, C3, A4, C4

Condições do teste: cavidades arredondadas e afuniladas de 4 mm de diâmetro e de 2 mm de profundidade foram preparadas em dentes de resina acrílica e foram todas preenchidas com as cores A2 e A3 de CLEARFILTM AP-X ES-2 Classic.
Para cavidades mais amplas ou situações estéticas mais exigentes, estão disponíveis 18 cores

Fonte dos dados: Kuraray Noritake Dental Inc.

UM "CASAMENTO" ENTRE COMPÓSITO E NATUREZA

A Difusão de Luz adapta a matiz e a saturação da cor ao tecido dentário adjascente. Esta tecnologia permite obter efeitos ópticos muito próximos do esmalte e da dentina naturais.



O dente absorve a luz e a difunde em todas as direções.

A partícula de carga de Difusão de Luz da Kuraray difunde a luz como um dente natural.

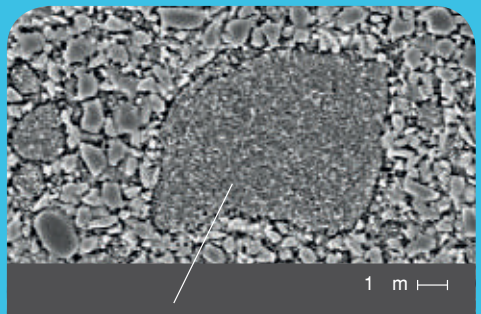

Partícula de carga de Difusão de Luz

Fonte: Dr. Toshimoto Yamada, DDS, PhD, Hospital Toranomon, Japão.

SEM VIRTUALMENTE NENHUMA MUDANÇA DE COR APÓS A POLIMERIZAÇÃO

As cores do CLEARFIL™ AP-X ES-2 permanecem virtualmente as mesmas antes e depois da polimerização. Uma comparação de vários compósitos em que os discos de amostra foram polimerizados ao longo das bordas e o centro foi deixado sem polimerização. Note que a cor não varia quando se utiliza o CLEARFIL™ AP-X ES-2.





TEMPO DE TRABALHO LONGO SOB LUZ AMBIENTE

O CLEARFIL™ AP-X ES-2 tem um tempo de trabalho muito longo de 4,5 minutos sob iluminação ambiente. Mesmo que você mantenha sua luz do refletor na restauração, você terá tempo suficiente para aplicar o compósito em camadas.

Tempo de Trabalho sob Luz Ambiente

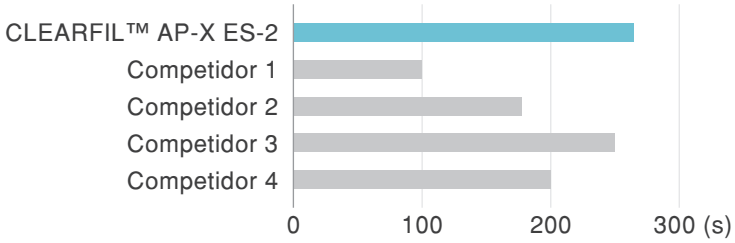

(Fonte: Kuraray Noritake Dental Inc.)

Xenon Light 8000x
(ISO4049:2009)

TECNOLOGIAS DE TONS INTEGRADOS

Fluorescência natural
Os efeitos ópticos de fluorescência estão presentes.

Opalescência natural
Nossos tons translúcidos, Clear, Amber, Blue e Gray, apresentam bons efeitos de opalescência. Eles o ajudam a caracterizar suas restaurações a um nível avançado.

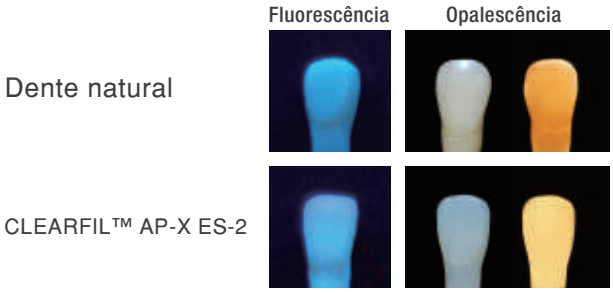

ESTUDO DE CASO RESTAURADO COM SISTEMA CLASSIC



Exemplo de cavidades Classe III restauradas com CLEARFIL™ AP-X ES-2 com excelentes resultados de mimetismo.



Imagens cortesia do Dr. Hirofumi Tashiro

PREMIUM: TÉCNICA DE ESTRATIFICAÇÃO COM CONCEITO APROVADO PELA VITA COM IMPRESSIONANTE ABRANGÊNCIA DE CORES

É difícil de acreditar, mas com o nosso conceito de compósito estético, você também será capaz de cobrir três cores VITA™ com apenas uma combinação de tons de esmalte e dentina Premium, tal como o A1E e o A1D. Isso é possível graças à criação de grupos de cor baseados em valor, que representam três cores. E você não precisa de nenhuma receita de cor complicada para fazer isso. Simplesmente copie as camadas de esmalte e dentina naturais.







	Classic	XW	W	B1	A1	B2	D2	A2	C1	C2	A3	D3	B3	A3,5	B4	C3	A4	C4
Premium	Esmalte	XWE	WE	A1E			A2E			A3E			A3,5E			A4E		
	Dentina	XWD	WD	A1D			A2D			A3D			A3,5D			A4D		

Caso de restauração com cores Premium A2E e A2D em D2, A2 e C1 da Escala de cores VITA Classical

ESTUDO DE CASO RESTAURADO COM SISTEMA PREMIUM



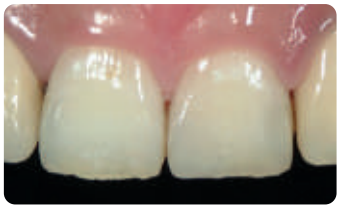

Imagens cortesia do Dr. Hirofumi Tashiro

CORES

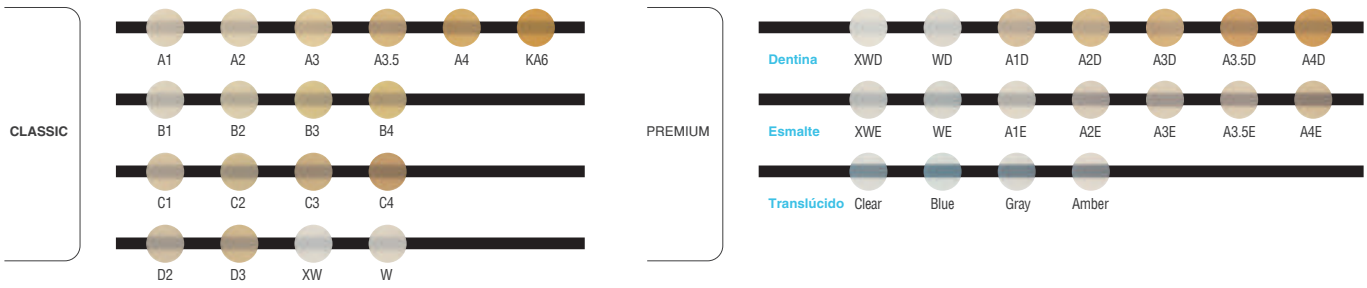

Kit

#3790-WD
ES-2 SYRINGE PROFESSIONAL KIT

Classic A1, A2, A3, A3.5 Premium A1E, A2E, A3E, A3.5E, A1D, A2D, A3D, A3.5D: 1 seringa por tom (3,6 g / 2,0 mL) + 1 seringa por tom Claro, Âmbar, Azul, Cinza (1,8 g / 0,9 mL) + Guia de Tons

#3792-WD
ES-2 SYRINGE INTRODUCTORY KIT

Classic A2, Premium A2D, A2E:
1 seringa por tom (1,2 g / 0,7 mL)

ESCALA DE CORES

#3840-WD
SHADE GUIDE

*Todos os tons

#3841-WD
SHADE GUIDE COMPACT

A1, A2, A3, A3.5, A4, B1, B2, B3, B4, C1, C2, C3, C4, D2, D3, XW, W

Seringa

#3800-WD	A1	(3,6 g / 2,0 ml)	#3812-WD	C3	(3,6 g / 2,0 ml)	#3826-WD	WE	(3,6 g / 2,0 ml)
#3801-WD	A2	(3,6 g / 2,0 ml)	#3813-WD	C4	(3,6 g / 2,0 ml)	#3827-WD	A1D	(3,6 g / 2,0 ml)
#3802-WD	A3	(3,6 g / 2,0 ml)	#3814-WD	D2	(3,6 g / 2,0 ml)	#3828-WD	A2D	(3,6 g / 2,0 ml)
#3803-WD	A3.5	(3,6 g / 2,0 ml)	#3815-WD	D3	(3,6 g / 2,0 ml)	#3829-WD	A3D	(3,6 g / 2,0 ml)
#3804-WD	A4	(3,6 g / 2,0 ml)	#3816-WD	XW	(3,6 g / 2,0 ml)	#3830-WD	A3.5D	(3,6 g / 2,0 ml)
#3805-WD	KA6	(3,6 g / 2,0 ml)	#3817-WD	W	(3,6 g / 2,0 ml)	#3831-WD	A4D	(3,6 g / 2,0 ml)
#3806-WD	B1	(3,6 g / 2,0 ml)	#3820-WD	A1E	(3,6 g / 2,0 ml)	#3832-WD	XWD	(3,6 g / 2,0 ml)
#3807-WD	B2	(3,6 g / 2,0 ml)	#3821-WD	A2E	(3,6 g / 2,0 ml)	#3833-WD	WD	(3,6 g / 2,0 ml)
#3808-WD	B3	(3,6 g / 2,0 ml)	#3822-WD	A3E	(3,6 g / 2,0 ml)	#3834-WD	Clear	(1,8 g / 0,9 ml)
#3809-WD	B4	(3,6 g / 2,0 ml)	#3823-WD	A3.5E	(3,6 g / 2,0 ml)	#3835-WD	Amber	(1,8 g / 0,9 ml)
#3810-WD	C1	(3,6 g / 2,0 ml)	#3824-WD	A4E	(3,6 g / 2,0 ml)	#3836-WD	Blue	(1,8 g / 0,9 ml)
#3811-WD	C2	(3,6 g / 2,0 ml)	#3825-WD	XWE	(3,6 g / 2,0 ml)	#3837-WD	Gray	(1,8 g / 0,9 ml)

Kuraray Noritake Dental Inc.
1621 Sakazu, Kurashiki, Okayama 710-0801, Japan
Website www.kuraraynoritake.com

- Leia as Instruções de Uso fornecidas com o produto antes de utilizar.
- As especificações e a aparência do produto estão sujeitas a modificações sem aviso prévio.

"CLEARFIL" é uma marca comercial da KURARAY CO., LTD

Importado no Brazil por:
KURARAY SOUTH AMERICA LTDA.
Av. Paulista Nº 1636, sala 405, Bela Vista, CEP: 01310-200-São Paulo/SP
CNPJ 12.333.284/0001-17
Responsável Técnico: Luiz Augusto Vieira - CRF/SP 30996
Registro ANVISA Nº: 81777910002

IM35-01 12/2019